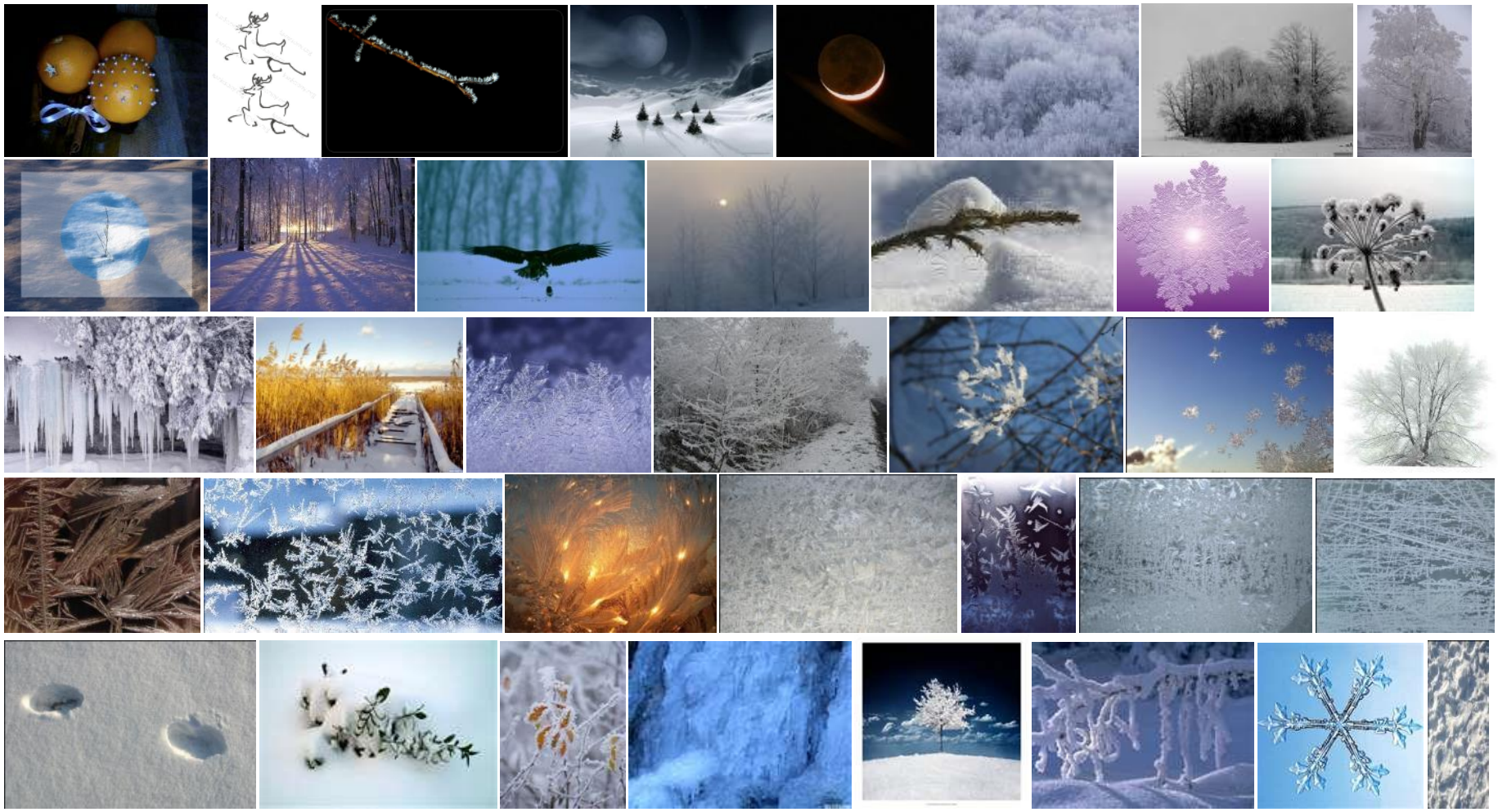

békés boldog karácsonyt, és boldog új évet kívánunk
a VMMK tagjainak és partnereinek

Zalavári István elnök Ádám László alelnök Vajnorákné Németh Éva titkár Pataki Tímea ügyintéző